使用上のお願い

必ず、サイドブレーキコードを接続してご使用ください。

走行中はDVDビデオ/ビデオCDの映像が表示されず、音声のみとなります。
また、停車状態でもサイドブレーキを引かないと映像は表示されません。（安全機能）

- 走行中は右図のようなメッセージが表示されます。
（走行中は、音声のみお楽しみください。）

Warning

When driving please enjoy sound only

車載用以外には使用しないでください。

- 車載用以外（例えばレジャーボートやアウトドアなど）に使用すると、発煙・発火、感電やけが・故障の原因になる場合があります。

エンジンをかけて使用してください。

- エンジンを止めた状態で長時間使用すると、バッテリーが消耗します。

他の機器と接続する場合は…

- 接続する機器の取扱説明書もよくお読みになり、正しく配線してください。

携帯電話を使用する場合は…

- 携帯電話を置く位置や向きによっては、雑音が生じることがあります。
できるだけ本機から離してお使いください。

免責事項について

- 火災、地震、第三者による行為、その他の事故、お客様の故意または過失、誤用、その他の異常な条件下での使用により生じた損害に関して、当社は一切の責任を負いません。
- 本製品の使用または使用不能から生じる付随的な損害（事業利益の損失、記憶内容の変化・消失など）に関して、当社は一切の責任を負いません。
- 商品に添付の保証書は、本製品を業務用の車両（バス・タクシー・商用車など）に使用した場合、適用対象になりません。

付属品・添付品の確認と準備

付属品

万一不備な点がございましたら、お買い上げの販売店へお申し付けください。

※配線・取り付け用の部品は、39ページをご覧ください。

リモコン　1個

パナソニック
リチウム電池
（CR2025）1個

添付品

- **取扱説明書（本書）**.....1
- **保証書**.....1

リモコンに電池を入れる

1 電池ケースを出して、電池をはめ込む

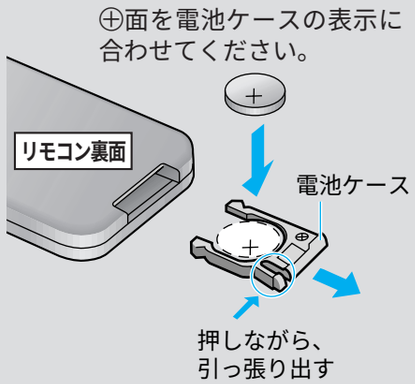

2 電池ケースを入れる

奥まで差し込んでください。

電池について

- **使用電池：**
パナソニックリチウム電池（CR2025）
- **電池寿命：**
通常の使用状態（常温時）で約6カ月

取り扱いの注意書き（☞6ページ）を、よくお読みください。