

ご利用の前に..... 2

安全上のご注意..... 4

使用上のお願い..... 8

ITSスポット/光ビーコン/信号情報活用運転支援システム(TSPS) ... 8

ご利用の流れ..... 10

各部のなまえとはたらき..... 12

操作のしかた..... 13

ETCカードを入れる ..... 13

異常発生時の案内と対処..... 14

お手入れ/ETCカードの取り扱い..... 16

故障かな!? ..... 17

よくあるご質問(Q&A) ..... 18

道路事業者からのお願い..... 20

用語解説..... 26

仕様..... 27

保証とアフターサービス..... 28

## 1 ETC2.0車載器

「車両への取り付け」と「セットアップ」を、お買い上げの販売店に依頼してください。

- 本機の取り付け・配線には専門の技術と経験が必要です。
- ご使用になる車両情報のセットアップが必要です。(→P.8)

## 2 ETCカード

ETCカードの有効期限を確認してください。

- ETCカードをお持ちでない場合や、有効期限が切れているときは、クレジットカード会社へお申し込みください。

## 3 動作の確認

本機が正しく動作することを、以下の手順で確認してください。

1 車のエンジンをかける。  
(ACCをONにする)

2 車載器本体に  
ETCカードを挿入する。

- 右図の向きで、カチッと音がするまで差し込んでください。

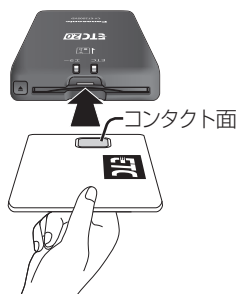

3 各ランプの点灯状態を確認する。

- 正しく動作しているときは下図のようにランプが点灯します。
- 案内が異なる場合は(→P.14)

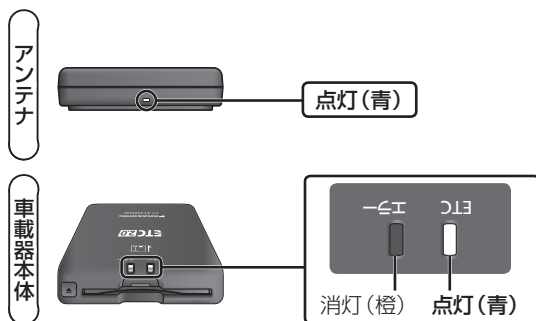

準備完了です

安全上のご注意

ご使用前に

使いかた

必要なとき

**ETC2.0** は、一般財団法人ITSサービス高度化機構の登録商標です。

**vics** は、一般財団法人道路交通情報通信システムセンターの登録商標です。