

ルート探索について

VICS 経路探索

を設定すると

FM VICS の規制情報をもとに、規制の場所を避けたルートを探します。(FM VICS の渋滞情報は考慮されません。)

別売の VICS ビーコンユニットを接続すると、ビーコンの渋滞情報や規制情報をもとに、渋滞/規制の場所を避けたルートを探します。

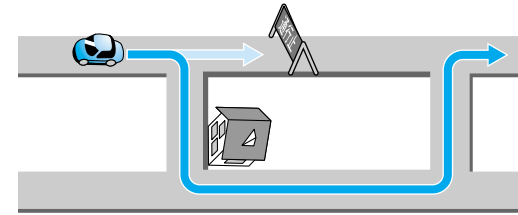

お知らせ

する/しないの設定ができます。(☞102 ページ)

インテリジェントルート探索

を設定すると

探索したルートははずれて、別の道路(自分が運転しやすい道路など)を走行した場合、何度か同じコースを通ると、そのコースが自動的に登録されます。(インテリジェントルート) 最大5コースまで。

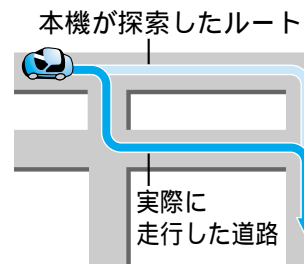

インテリジェントルートが登録されると、次回その道路付近を通るルートがあった場合、その道路を優先的に通るルートを探します。

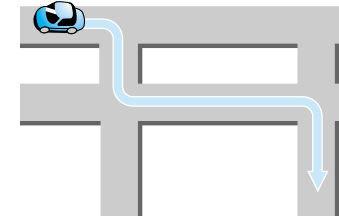

お知らせ

インテリジェントルートの名称は、自動的に登録されます。インテリジェントルートの内容や名称は、変更できません。すでに5コース登録されている場合、それ以上登録することはできません。いずれかのルートを消去してください。

同じコースを数回走行してもインテリジェントルートとして登録されない場合があります。

- ・道路が上下に重なっている場合
- ・細街路を含むコースの場合
- ・複数の道路がすぐそばに平行して通っている場合
- ・立体交差点を通る場合
- ・らせん状になっている場合

する/しないの設定ができます。(☞98 ページ)

インテリジェントルートを確認する

- 1 メニュー画面 **設定** から **インテリジェントルート** を選ぶ



- 2 **確認する** を選ぶ

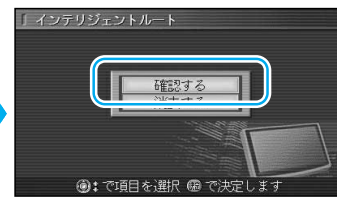

地図が表示されます。

- 2 **表示するルート** を選ぶ

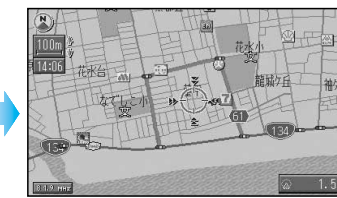
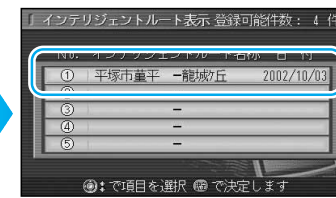

インテリジェントルートを消去する

- 1 メニュー画面 **設定** から **インテリジェントルート** を選ぶ



- 2 **消去する** を選ぶ

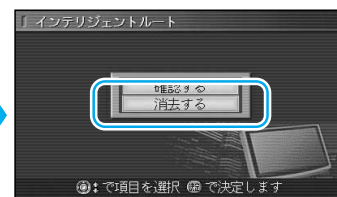

- 2 **消去するルート** を選ぶ

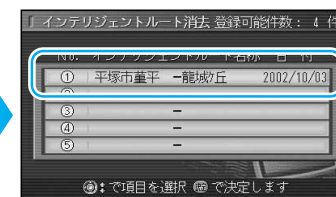

選んだルートが消去されます。

- 3 **確認** を選ぶ

