

各部のなまえとはたらき

CN-LS810Dに別売の取付キットCA-FND81AVDを装着した例で説明しています。

- ボタンの配置や形状は装着する車種別の取付キットによって異なります。

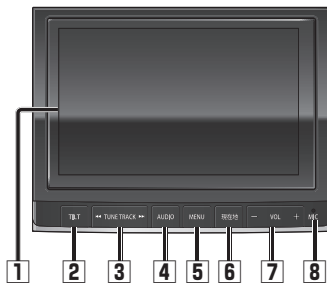

1	タッチパネル	● タッチ操作時に使用																			
2	チルト TILT	● チルト/イジェクト画面の表示/消去 ● モニターを閉じる																			
3	チューン/トラック (◀▶)	<table border="1"> <tr> <td>MP3/WMA</td> <td>CD</td> <td>● 頭出し</td> </tr> <tr> <td>DVD</td> <td>SD動画再生</td> <td>● 押し続けて、早送り・早戻し</td> </tr> <tr> <td>iPod</td> <td>USB-Audio</td> <td></td> </tr> <tr> <td>SDオーディオ</td> <td></td> <td></td> </tr> <tr> <td>Bluetooth® Audio</td> <td></td> <td></td> </tr> </table> <table border="1"> <tr> <td>FM/AM</td> <td>● 選局する ● シーク選局(2秒以上押す)</td> </tr> </table> <table border="1"> <tr> <td>デジタルTV</td> <td>● 選局する ● ▶▶ おでかけ初期スキャン(1秒以上押す) ● ◀◀ おでかけ再スキャン (1秒以上押す)</td> </tr> </table>	MP3/WMA	CD	● 頭出し	DVD	SD動画再生	● 押し続けて、早送り・早戻し	iPod	USB-Audio		SDオーディオ			Bluetooth® Audio			FM/AM	● 選局する ● シーク選局(2秒以上押す)	デジタルTV	● 選局する ● ▶▶ おでかけ初期スキャン(1秒以上押す) ● ◀◀ おでかけ再スキャン (1秒以上押す)
MP3/WMA	CD	● 頭出し																			
DVD	SD動画再生	● 押し続けて、早送り・早戻し																			
iPod	USB-Audio																				
SDオーディオ																					
Bluetooth® Audio																					
FM/AM	● 選局する ● シーク選局(2秒以上押す)																				
デジタルTV	● 選局する ● ▶▶ おでかけ初期スキャン(1秒以上押す) ● ◀◀ おでかけ再スキャン (1秒以上押す)																				
4	オーディオ AUDIO	● オーディオ画面に切換 ● オーディオ選択タッチキーを表示																			
5	メニュー MENU	● ツートップメニューを表示 ● 画質調整画面を表示(2秒以上押す)																			
6	現在地	● 自転車位置(現在地)を表示																			
7	ボリューム VOL(- +)	● オーディオ/ハンズフリーの音量を調整																			
8	マイク MIC	● ハンズフリー通話時に使用																			

<モニター開>

ディスク挿入口

SDメモリーカード挿入口

- 市販のSDメモリーカード(P.26)や車種設定用のSDメモリーカードを挿入する。

地図SDHCメモリーカード挿入口

- 地図SDHCメモリーカードは、お買い上げ時にナビゲーションユニットへ挿入済みです。
- バージョンアップなど、必要なとき以外は取り出さないでください。

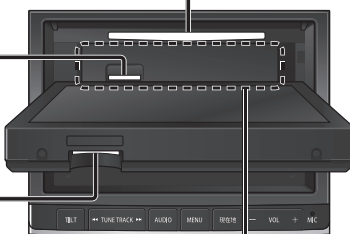

パネルを取り外すと、miniB-CASカード挿入口があります。(P.18)

タッチパネルの操作について

本機のタッチパネルの操作のしかたは、下記のとおりです。

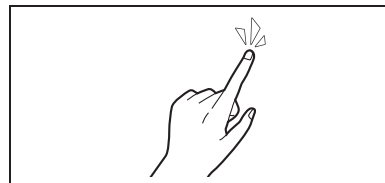

■ タッチ

指で画面に軽く触れる。

- 本書で「○を選択」と記載している場合は、タッチで項目を選んでください。
- 本書で「1秒以上タッチする」「タッチし続ける」と記載している場合は、長くタッチしてください。

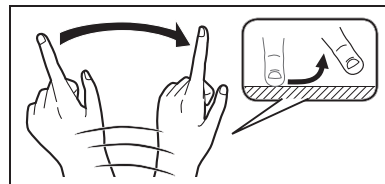

■ フリック

指で画面をはらう。

- メニュー画面をフリックした方向に切り換える。
- リストの項目をフリックした方向に移動させる。
- 地図画面をフリックした方向にスクロールする。

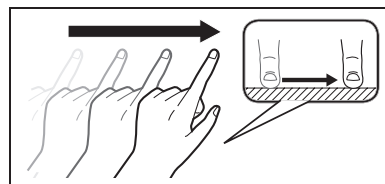

■ ドラッグ

指で画面をタッチしたまま、なぞる。

- メニュー画面をドラッグした方向に切り換える。
- リストの項目をドラッグした方向に移動させる。
- 地図画面を指の動きに合わせてスクロールする。

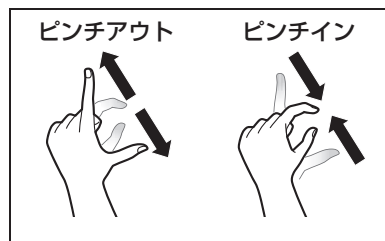

■ ピンチ

2本の指で、間隔を広げる/狭めるようになぞる。

- **ピンチアウト(広げる)**
地図の縮尺を「詳細」に切り換える。
・指の間をぴったりつけずに、指1本分くらい間隔をあけてください。
- **ピンチイン(狭める)**
地図の縮尺を「広域」に切り換える。

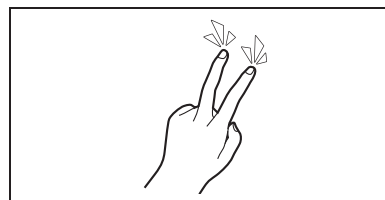

■ 2点タッチ(同時に2箇所をタッチ)

同時に2箇所をタッチする。

- 地図の縮尺を「広域」に切り換える。

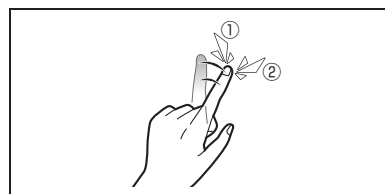

■ ダブルタップ(連続して2回タッチ)

同じ場所を連続して2回タッチする。

- 地図の縮尺を「詳細」に切り換える。