

パソコンアプリDR Video Viewerとは

本機で録画した動画は、付属のパソコンアプリDR Video Viewerを使ってパソコンで再生できます。

DR Video Viewerのインストーラーは、付属のmicroSDHCメモリーカードに収録されています。パソコンにDR Video Viewerをインストールしてお使いください。(P.24)

- DR Video Viewerのインストーラーは、万々に備えてパソコンにバックアップをとっておくことをおすすめします。DR Video Viewerフォルダと、その中に格納されているすべてのファイルおよびフォルダをバックアップしてください。
- 付属のmicroSDメモリーカードを初期化すると、収録されているDR Video Viewerのインストーラーも消去されます。

DR Video Viewerのインストーラーは、Webサイトからもダウンロードできます。付属のmicroSDHCメモリーカードからインストーラーを削除した場合は、Webサイトからインストーラーをダウンロードしてください。

<http://car.panasonic.jp/cgi-bin/navidata/index.cgi>

- DR Video Viewerの機能やデザインは、バージョンアップによって変更される場合があります。

推奨環境

- Microsoft® Windows® 8.1/10のいずれかを搭載していること
- 4 GB以上のメモリを搭載していること。
- 本機で動画の録画に使用したmicroSDメモリーカードを読み込めること
※必要に応じて、本機に付属のカードアダプターをご使用ください。

お願い

- microSDメモリーカードをパソコンで読み込むときに、microSDメモリーカード内にドライブレコーダー用の管理ファイルが表示される場合がありますが、これらのファイルの移動や削除、ファイル名の変更などはしないでください。

お知らせ

- 本書ではバージョン1.1.X.XのDR Video Viewerについて説明しています。
- 本機で撮影した静止画は、DR Video Viewerでは再生できません。OS標準の静止画ビューアーなどを使用して再生してください。

アプリをインストールする

パソコン画面はWindows® 10の画面を例に説明しています。

1 付属のmicroSDHCメモリーカードをドライブレコーダーから取り出し、パソコンに挿入する

- microSDメモリーカードの取り出しかた→P.10

2 microSDHCメモリーカード内の「DR Video Viewer」フォルダから、「setup.exe」(右記)をダブルクリックする



3 .NET Framework 4.8のライセンス条項をお読みにになり、「同意する」をクリックする

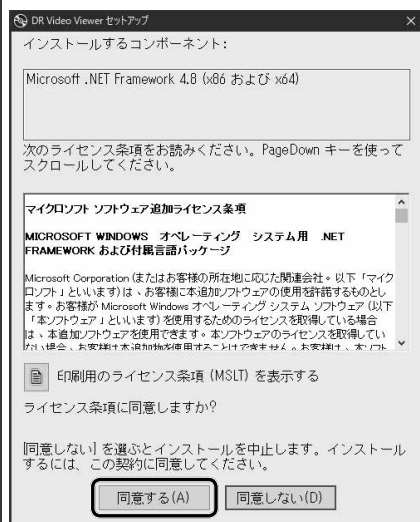

- .NET Framework 4.8のインストールを開始します。
- ダイアログボックスが表示された場合は、「はい」を選んでください。
- 「同意しない」を選べると、インストールを終了します。

4 次へ(N)>をクリックする

5 インストール先を確認し、「次へ(N)>」をクリックする

- インストール先を変更する場合は、「参照(R)...」を選び、インストール先を変更してください。



6 DR Video Viewerのライセンス条項をお読みにになり、「同意する」をチェックのうえ、「次へ(N)>」をクリックする

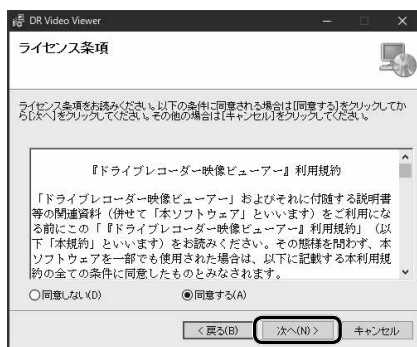

- 「同意しない」をチェックすると、インストールを終了します。

7 次へ(N)>をクリックする

- インストールを開始します。
- ダイアログボックスが表示された場合は、「はい」を選んでください。

8 閉じる(C)をクリックする

- インストールが完了します。
- デスクトップにショートカットが作られます。

アプリを起動する

DR Video Viewerのアイコン(右記)をダブルクリックする

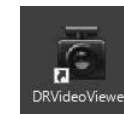

- 初めてアプリを起動したときは、使用許諾を確認する画面が表示されます。内容をよくお読みにになり、「OK」をクリックしてください。

DR Video Viewer 動画再生画面が表示されます。(P.27)

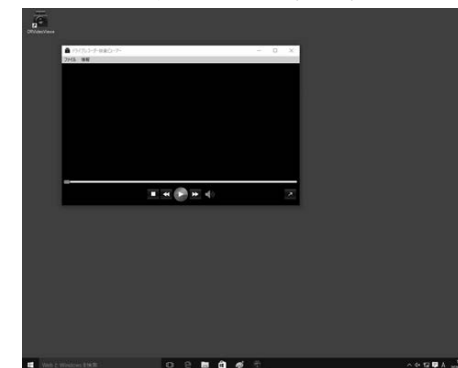

動画を再生する

1 DR Video Viewer 動画再生画面で「ファイル」メニューを選ぶ



2 「開く」をクリックする

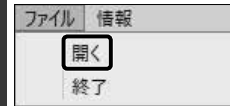

- 「ファイル」メニューから「終了」をクリックすると、DR Video Viewerが終了します。

3 動画ファイルを選び、「開く」をクリックする



選んだ動画ファイルが、DR Video Viewer 動画再生画面(P.27)で再生されます。

情報エリア

- 再生ファイル名、撮影日時、撮影場所、撮影種別が表示されます。

動画再生エリア

動画再生時間を表示

- 左右にスライドすると、再生位置を移動できます。

動画切換

- フロント・リヤの動画が録画されている場合に切り換わります。
- 切換をクリックするごとに、画面が切り換わります。

フロント+リヤ



フロント



リヤ



再生中の動画の種類を表示

F R : フロント+リヤ

F : フロント

R : リヤ

DR Video Viewer 動画再生画面



映像拡大

- 上下にスライドすると、映像を拡大できます。
- 拡大時、映像部をドラッグすると、表示場所を変えられます。



明るさ・コントラスト調整

- 上下にスライドして、明るさとコントラストを調整できます。



- コントラスト調整
- 明るさ調整

全画面表示に切換

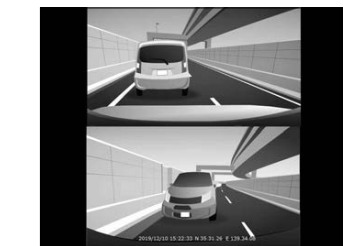

画面下部にマウスポインターを移動させると、操作ボタンが表示されます。

一定の時間何も操作しないと、操作ボタンは消去されます。

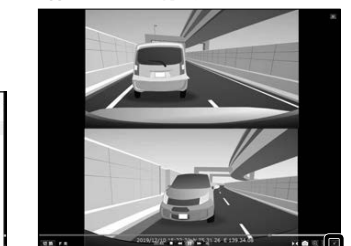

- をクリックすると、ウィンドウ表示に切り換わります。

再生時間

停止

再生/一時停止

前/次のファイルに切替 (押し続けると、早戻し/早送り)

音量調整

- 上下にスライドすると、音量を調整できます。



左右反転

- クリックするごとに左右が反転します。



静止画として保存

- クリックした位置の映像を、静止画として保存できます。

保存するフォルダを選び、**保存(S)**をクリックする

